



ЕДИНЫЙ  
ГОСУДАРСТВЕННЫЙ  
ЭКЗАМЕН

# СЛОВАРЬ

WWW.EGE.EDU.RU

## АПЕЛЛЯЦИЯ

ПРОЦЕДУРА, НЕОБХОДИМАЯ УЧАСТНИКУ ЕГЭ В СЛУЧАЕ НАРУШЕНИЯ ПОРЯДКА ПРОВЕДЕНИЯ ЕГЭ ИЛИ НЕСОГЛАСИЯ С ВЫСТАВЛЕННЫМИ БАЛЛАМИ, ОБЕСПЕЧИВАЮЩАЯ ПРАВА НА ОБЪЕКТИВНУЮ ОЦЕНКУ ЭКЗАМЕНАЦИОННЫХ РАБОТ

## ГИА

ГОСУДАРСТВЕННАЯ ИТОГОВАЯ АТТЕСТАЦИЯ

## ГЭК

ГОСУДАРСТВЕННАЯ ЭКЗАМЕНАЦИОННАЯ КОМИССИЯ, КОТОРАЯ СОЗДАЕТСЯ В КАЖДОМ РЕГИОНЕ ДЛЯ ОРГАНИЗАЦИИ ЕГЭ

## ДЕМОНСТРАЦИОННЫЕ ВАРИАНТЫ

ОБРАЗЦЫ ЭКЗАМЕНАЦИОННЫХ ЗАДАНИЙ БУДУЩЕГО ГОДА

## КИМ

КОНТРОЛЬНЫЕ ИЗМЕРИТЕЛЬНЫЕ МАТЕРИАЛЫ; ЭКЗАМЕНАЦИОННЫЕ ЗАДАНИЯ ЕГЭ

## КОНФЛИКТНАЯ КОМИССИЯ

СОЗДАЕТСЯ В КАЖДОМ РЕГИОНЕ ДЛЯ РАССМОТРЕНИЯ АПЕЛЛЯЦИЙ

## ЕГЭ

ЕДИНЫЙ ГОСУДАРСТВЕННЫЙ ЭКЗАМЕН, ПРОВОДИТСЯ ПО 14 ПРЕДМЕТАМ ПО ЕДИНОМУ РАСПИСАНИЮ, ЕДИНЫМ ПРАВИЛАМ С ИСПОЛЬЗОВАНИЕМ ЗАДАНИЙ СТАНДАРТИЗИРОВАННОЙ ФОРМЫ

### ЧАСТЬ А

ЗАДАНИЯ С ВЫБОРОМ ОТВЕТА

### ЧАСТЬ В

ЗАДАНИЯ С КРАТКИМ ОТВЕТОМ

### ЧАСТЬ С

ЗАДАНИЯ С РАЗВЕРНУТЫМ ОТВЕТОМ

## МИНОБРНАУКИ РОССИИ

МИНИСТЕРСТВО ОБРАЗОВАНИЯ И НАУКИ РОССИЙСКОЙ ФЕДЕРАЦИИ

## ОБЩЕСТВЕННЫЕ НАБЛЮДАТЕЛИ

ГРАЖДАНЕ, ПРИВЛЕКАЕМЫЕ НА ДОБРОВОЛЬНОЙ ОСНОВЕ ДЛЯ ОБЕСПЕЧЕНИЯ СОБЛЮДЕНИЯ ПОРЯДКА ПРОВЕДЕНИЯ ГОСУДАРСТВЕННОЙ ИТОГОВОЙ АТТЕСТАЦИИ И ПОЛУЧИВШИЕ СООТВЕТСТВУЮЩУЮ АККРЕДИТАЦИЮ

## ППЭ

ПУНКТ ПРОВЕДЕНИЯ ЭКЗАМЕНОВ

## ПРЕДМЕТНАЯ КОМИССИЯ

СОЗДАЕТСЯ В КАЖДОМ РЕГИОНЕ ПО КАЖДОМУ ПРЕДМЕТУ ЕГЭ ДЛЯ ПРОВЕРКИ ЭКЗАМЕНАЦИОННЫХ РАБОТ

## РЦОИ

РЕГИОНАЛЬНЫЙ ЦЕНТР ОБРАБОТКИ ИНФОРМАЦИИ

## РОСОБРНАДЗОР

ФЕДЕРАЛЬНАЯ СЛУЖБА ПО НАДЗОРУ В СФЕРЕ ОБРАЗОВАНИЯ И НАУКИ

## ФИПИ

ФЕДЕРАЛЬНЫЙ ИНСТИТУТ ПЕДАГОГИЧЕСКИХ ИЗМЕРЕНИЙ

## ФИС ЕГЭ И ПРИЕМА

ФЕДЕРАЛЬНАЯ ИНФОРМАЦИОННАЯ СИСТЕМА ОБЕСПЕЧЕНИЯ ПРОВЕДЕНИЯ ЕГЭ И ПРИЕМА ГРАЖДАН В ОБРАЗОВАТЕЛЬНЫЕ УЧРЕЖДЕНИЯ СРЕДНЕГО И ВЫСШЕГО ПРОФЕССИОНАЛЬНОГО ОБРАЗОВАНИЯ; ПРОГРАММНЫЙ КОМПЛЕКС, СОЗДАНЫЙ ДЛЯ КОНТРОЛЯ СОБЛЮДЕНИЯ ЗАКОННОСТИ В ХОДЕ ПРИЕМА В ВУЗЫ И ССУЗЫ

## ФЦТ

ФЕДЕРАЛЬНЫЙ ЦЕНТР ТЕСТИРОВАНИЯ

ЗА  
ЧЕСТНЫЙ  
ЕГЭ!

РОСОБРНАДЗОР ПРЕДУПРЕЖДАЕТ:  
СОБЛЮДАЙ ПРАВИЛА ЕГЭ!





ЕДИНЫЙ  
ГОСУДАРСТВЕННЫЙ  
ЭКЗАМЕН

# КАЛЕНДАРЬ

WWW.EGE.EDU.RU

## ДО ПРОВЕДЕНИЯ ЕГЭ

**1** ДО 31 ДЕКАБРЯ  
РЕГИОНЫ ОБЪЯВЛЯЮТ  
О МЕСТАХ РЕГИСТРАЦИИ НА ЕГЭ

**2** ДО 1 МАРТА  
ПРОХОДИТ РЕГИСТРАЦИЯ  
НА УЧАСТИЕ В ЕГЭ ДОСРОЧНО  
И В ОСНОВНЫЕ СРОКИ

**3** ДО 20 АПРЕЛЯ  
ПУБЛИКУЕТСЯ ИНФОРМАЦИЯ  
О СРОКАХ ПРОВЕДЕНИЯ ЕГЭ\*,  
А ТАКЖЕ СРОКАХ, МЕСТАХ  
И ПОРЯДКЕ ПОДАЧИ И  
РАССМОТРЕНИЯ АПЕЛЛЯЦИЙ

**4** ДО 5 ИЮЛЯ  
ПРОХОДИТ РЕГИСТРАЦИЯ  
НА УЧАСТИЕ В ЕГЭ  
В ДОПОЛНИТЕЛЬНЫЕ СРОКИ ТЕХ,  
КТО ИМЕЕТ НА ЭТО ПРАВО

\*Конкретные даты проведения ЕГЭ  
по предметам определяются ежегодным  
приказом Министерства образования  
и науки Российской Федерации

## ПРОВЕДЕНИЕ ЕГЭ\*

**1** С 20 ПО 30 АПРЕЛЯ  
ДОСРОЧНЫЙ ЕГЭ ДЛЯ ТЕХ,  
КТО ИМЕЕТ НА ЭТО ПРАВО

**2** МАЙ–ИЮНЬ  
ОСНОВНЫЕ СРОКИ СДАЧИ ЕГЭ

**3** ИЮЛЬ  
ДОПОЛНИТЕЛЬНЫЕ СРОКИ  
СДАЧИ ЕГЭ ДЛЯ ТЕХ,  
КТО ПО УВАЖИТЕЛЬНЫМ ПРИЧИНАМ  
НЕ СМОГ СДАТЬ ЭКЗАМЕНЫ  
В ОСНОВНЫЕ СРОКИ



ЗА  
ЧЕСТНЫЙ  
ЕГЭ!

РОСОБНАДЗОР ПРЕДУПРЕЖДАЕТ:  
СОБЛЮДАЙ ПРАВИЛА ЕГЭ!





ЕДИНЫЙ  
ГОСУДАРСТВЕННЫЙ  
ЭКЗАМЕН

# ЗАДАНИЯ

WWW.EGE.EDU.RU

## В КИМ СОДЕРЖАТСЯ КОМПЛЕКСЫ ЗАДАНИЙ РАЗНЫХ ТИПОВ СТАНДАРТИЗИРОВАННОЙ ФОРМЫ

**А**

### ЗАДАНИЯ С ВЫБОРОМ ПРАВИЛЬНОГО ОТВЕТА ИЗ ТРЕХ ИЛИ ЧЕТЫРЕХ ПРЕДЛОЖЕННЫХ

Заданий этого  
типа нет в ЕГЭ  
по математике  
и литературе

**В**

### ЗАДАНИЯ С КРАТКИМ ОТВЕТОМ

В заданиях ответ  
в готовом виде  
не сформулирован,  
его нужно  
установить в ходе  
выполнения задания  
и записать (слово,  
словосочетание,  
последовательность  
цифр и т.п.)

**С**

### ЗАДАНИЯ ОТКРЫТОГО ТИПА С РАЗВЕРНУТЫМ ОТВЕТОМ

Такой ответ  
предусматривает  
самостоятельное  
формулирование,  
содержит  
необходимые  
выводы, аргументы  
в пользу выдвинутых  
положений и т.п.



ПРИ ПРОВЕДЕНИИ ЕГЭ ПО ИНОСТРАННЫМ ЯЗЫКАМ  
В СОСТАВ ВАРИАНТА КИМ ТАКЖЕ ВХОДИТ ЗАДАНИЕ  
ДЛЯ РАЗДЕЛА «АУДИРОВАНИЕ»

СВЕДЕНИЯ, СОДЕРЖАЩИЕСЯ В КИМ, ОТНОСЯТСЯ  
К ИНФОРМАЦИИ ОГРАНИЧЕННОГО ДОСТУПА

УЧАСТНИКИ И ОРГАНИЗАТОРЫ ЕГЭ В ПЕРИОД  
ПРОВЕДЕНИЯ ЭКЗАМЕНОВ НЕСУТ ОТВЕТСТВЕННОСТЬ  
ЗА РАЗГЛАШЕНИЕ СОДЕРЖАЩИХСЯ В КИМ СВЕДЕНИЙ

ЗА  
ЧЕСТНЫЙ  
ЕГЭ!

РОСОБРНАДЗОР ПРЕДУПРЕЖДАЕТ:  
СОБЛЮДАЙ ПРАВИЛА ЕГЭ!





ЕДИНЫЙ  
ГОСУДАРСТВЕННЫЙ  
ЭКЗАМЕН

# ПРЕДМЕТЫ

WWW.EGE.EDU.RU

## ОБЯЗАТЕЛЬНЫЕ\*



РУССКИЙ ЯЗЫК



МАТЕМАТИКА

\* обязательны для выпускников текущего года

## ПО ВЫБОРУ



ЛИТЕРАТУРА



БИОЛОГИЯ



АНГЛИЙСКИЙ ЯЗЫК



ХИМИЯ



ГЕОГРАФИЯ



НЕМЕЦКИЙ ЯЗЫК



ОБЩЕСТВОЗНАНИЕ



ИНФОРМАТИКА



ФРАНЦУЗСКИЙ ЯЗЫК



ФИЗИКА



ИСТОРИЯ



ИСПАНСКИЙ ЯЗЫК

ЗА  
ЧЕСТНЫЙ  
ЕГЭ!

РОСОБНАДЗОР ПРЕДУПРЕЖДАЕТ:  
СОБЛЮДАЙ ПРАВИЛА ЕГЭ!





2014  
**ЕГЭ**  
ЕДИНЫЙ  
ГОСУДАРСТВЕННЫЙ  
ЭКЗАМЕН

# РУССКИЙ ЯЗЫК

WWW.EGE.EDU.RU

**МИНИМАЛЬНЫЙ БАЛЛ – 17 ПЕРВИЧНЫХ БАЛЛОВ**

В КАЖДОМ ВАРИАНТЕ КИМ  
ЕСТЬ ПРИМЕРНО ТАКИЕ ЖЕ ЗАДАНИЯ\*,  
РЕШИВ КОТОРЫЕ, МОЖНО ПРЕОДОЛЕТЬ  
МИНИМАЛЬНЫЙ ПОРОГ

**ЗАДАНИЯ ЧАСТИ А –  
ЭТО БАЗОВЫЙ УРОВЕНЬ  
СЛОЖНОСТИ**

**ВЕРНЫЙ ОТВЕТ  
ОЦЕНИВАЕТСЯ В 1 БАЛЛ**

**A1**

В каком слове допущена ошибка в постановке ударения: неверно выделена буква, обозначающая ударный гласный звук?

- А. позвонИм
- Б. рвалА
- В. грАжданство
- Г. давнИшний

**A15**

В каком ряду во всех словах пропущена одна и та же буква?

- А. по..кладка, о..бойный, на..строчный
- Б. пр..встать, пр..клеить, пр..школьный
- В. на..граться, сверх..нвестиции, из..скать
- Г. бар..ерный, с..язвить, обез..яна

**A14**

В каком ряду во всех словах пропущена безударная проверяемая гласная корня?

- А. прогр..ссивный, с..нкционировать, возр..ст
- Б. в..рховье, разв..твление, ш..птаться
- В. отб..рает, орнам..нт, прогр..ммировать
- Г. осл..плённый, к..снулся, сув..ренитет

**A17**

В каком варианте ответа указаны все слова, где пропущена буква Е?

- А. никел..вый
- Б. достра..вать
- В. приветл..во
- Г. оскуд..вать

**1** А, Б, Г

**2** А, Б, В

**3** В, Г

**4** А, Г

Абсолютное большинство выпускников выполняют еще задания А2, А4, А7, А8, А12, А21, А24, А27, А28 и на основе прочитанного текста пишут сочинение (С1), в котором формулируют и комментируют одну из проблем, поставленных автором, формулируют позицию рассказчика и своё мнение.

\*Примеры взяты из демонстрационного варианта ЕГЭ 2014 г.

**ЗА  
ЧЕСТНЫЙ  
ЕГЭ!**

**ЕГЭ ПО РУССКОМУ ЯЗЫКУ  
МОЖЕТ СДАТЬ КАЖДЫЙ!**





ЕДИНЫЙ  
ГОСУДАРСТВЕННЫЙ  
ЭКЗАМЕН

# ПЕРЕСДАЧА

[WWW.EGE.EDU.RU](http://WWW.EGE.EDU.RU)

ЕГЭ МОЖНО СДАВАТЬ  
КАЖДЫЙ ГОД

РЕЗУЛЬТАТЫ ЕГЭ  
ДЕЙСТВУЮТ 4 ГОДА

ЕЖЕГОДНО МОЖНО  
СДАВАТЬ ЛЮБОЕ  
КОЛИЧЕСТВО  
ПРЕДМЕТОВ ЕГЭ\*

\*В ТОМ ЧИСЛЕ ПРИ НАЛИЧИИ  
ДЕЙСТВУЮЩИХ РЕЗУЛЬТАТОВ ЕГЭ  
ПРОШЛЫХ ЛЕТ

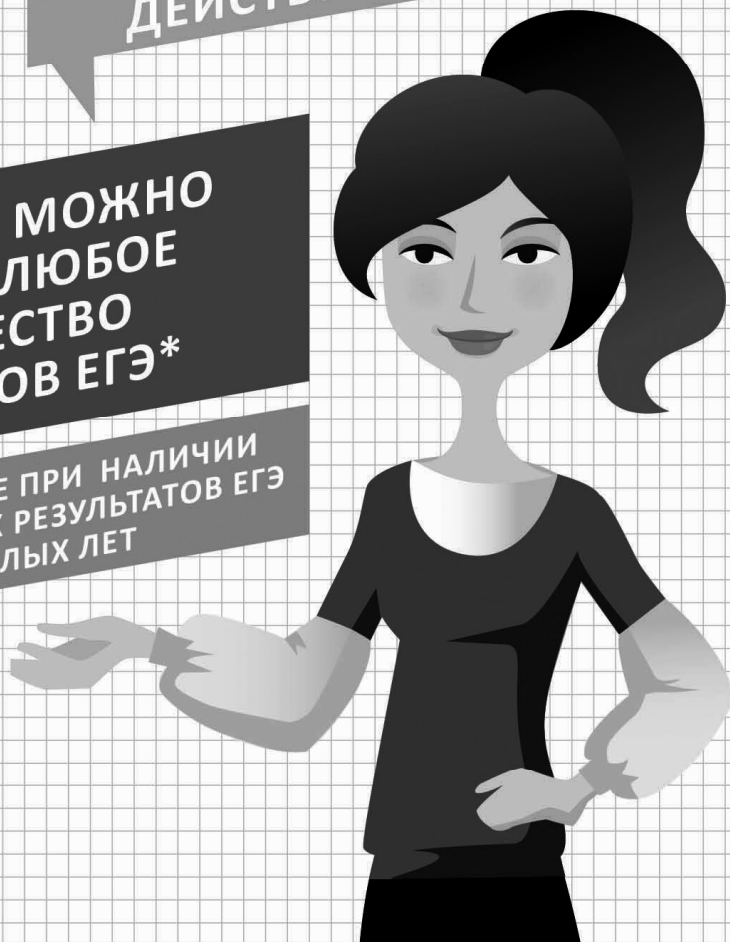

ЗА  
ЧЕСТНЫЙ  
ЕГЭ!

РОСОБНАДЗОР ПРЕДУПРЕЖДАЕТ:  
СОБЛЮДАЙ ПРАВИЛА ЕГЭ!





ЕДИНЫЙ  
ГОСУДАРСТВЕННЫЙ  
ЭКЗАМЕН

# БАЛЛЫ

WWW.EGE.EDU.RU



## МИНИМАЛЬНОЕ КОЛИЧЕСТВО БАЛЛОВ ЕГЭ ПОДТВЕРЖДАЕТ ОСВОЕНИЕ ШКОЛЬНОЙ ПРОГРАММЫ ПО ПРЕДМЕТУ

РУССКИЙ ЯЗЫК*	36
МАТЕМАТИКА*	24
ФИЗИКА	36
ХИМИЯ	36
ИНФОРМАТИКА И ИКТ	40
БИОЛОГИЯ	36
ИСТОРИЯ	32
ГЕОГРАФИЯ	37
ОБЩЕСТВОЗНАНИЕ	39
ЛИТЕРАТУРА	32
ИНОСТРАННЫЕ ЯЗЫКИ английский, немецкий, французский, испанский	20

\*обязательные для выпускников школ текущего года

Для получения  
аттестата  
у выпускников  
по обязательным  
предметам  
должен быть  
результат не ниже  
минимального

Если выпускник  
не набрал  
минимальные  
баллы по  
русскому языку  
или математике,  
предмет можно  
пересдать

Если выпускник  
не набрал  
минимальные  
баллы и по  
русскому языку,  
и по математике,  
экзамены можно  
будет пересдать  
только на  
следующий год.  
В таком случае  
выдается справка  
об обучении  
в школе

ЗА  
ЧЕСТНЫЙ  
ЕГЭ!

РОСОБНАДЗОР ПРЕДУПРЕЖДАЕТ:  
СОБЛЮДАЙ ПРАВИЛА ЕГЭ!





2014  
**ЕГЭ**  
ЕДИНЫЙ  
ГОСУДАРСТВЕННЫЙ  
ЭКЗАМЕН

**ЗАПРЕЩАЕТСЯ**  
WWW.EGE.EDU.RU

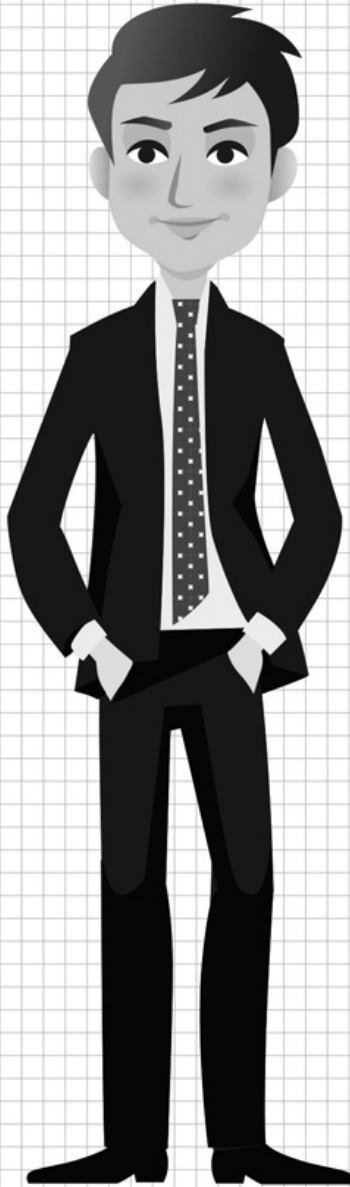

- 1 РАЗГОВАРИВАТЬ
- 2 ВСТАВАТЬ С МЕСТ
- 3 ПЕРЕСАЖИВАТЬСЯ
- 4 ОБМЕНИВАТЬСЯ ЛЮБЫМИ МАТЕРИАЛАМИ И ПРЕДМЕТАМИ
- 5 ПЕРЕМЕЩАТЬСЯ ПО ППЭ ВО ВРЕМЯ ЭКЗАМЕНА БЕЗ СОПРОВОЖДЕНИЯ

6 ИМЕТЬ ПРИ СЕБЕ СРЕДСТВА СВЯЗИ, ЭЛЕКТРОННО-ВЫЧИСЛИТЕЛЬНУЮ ТЕХНИКУ, ФОТО, АУДИО И ВИДЕОАППАРАТУРУ, СПРАВОЧНЫЕ МАТЕРИАЛЫ, ПИСЬМЕННЫЕ ЗАМЕТКИ И ИНЫЕ СРЕДСТВА ХРАНЕНИЯ И ПЕРЕДАЧИ ИНФОРМАЦИИ (ЗА ИСКЛЮЧЕНИЕМ РАЗРЕШЕННОГО ОБОРУДОВАНИЯ ПО НЕКОТОРЫМ ПРЕДМЕТАМ ЕГЭ)

7 ПЕРЕДАВАТЬ, РАЗГЛАШАТЬ И ФОТОГРАФИРОВАТЬ КИМ ИЛИ ИХ ЧАСТИ

8 ПОЛЬЗОВАТЬСЯ СПРАВОЧНЫМИ МАТЕРИАЛАМИ (КРОМЕ ТЕХ, КОТОРЫЕ УКАЗАНЫ В ТЕКСТЕ КИМ)

9 ИМЕТЬ ПРИ СЕБЕ И ИСПОЛЬЗОВАТЬ КОРРЕКТИРУЮЩУЮ ЖИДКОСТЬ, КАРАНДАШИ

ПРИ НАРУШЕНИИ ТРЕБОВАНИЙ И ОТКАЗЕ ИХ ВЫПОЛНЯТЬ, ОРГАНИЗАТОРЫ ВПРАВЕ УДАЛИТЬ ВАС С ЭКЗАМЕНА

ЗА  
ЧЕСТНЫЙ  
ЕГЭ!

РОСОБНАДЗОР ПРЕДУПРЕЖДАЕТ:  
СОБЛЮДАЙ ПРАВИЛА ЕГЭ!







ЕДИНЫЙ  
ГОСУДАРСТВЕННЫЙ  
ЭКЗАМЕН

НЕ ЗАБУДЬТЕ

WWW.EGE.EDU.RU

РАЗРЕШАЕТСЯ

НА ЭКЗАМЕНЕ  
ПО МАТЕМАТИКЕ



НА ЭКЗАМЕНЕ  
ПО ФИЗИКЕ



НА ЭКЗАМЕНЕ  
ПО ХИМИИ



НА ЭКЗАМЕНЕ  
ПО ГЕОГРАФИИ



разрешен калькулятор  
с возможностями вычисления  
тригонометрических функций  
(cos, sin, tg)

ОБЯЗАТЕЛЬНО

ПАСПОРТ

ПАСПОРТ



РУЧКА,  
ПИШУЩАЯ  
ЧЕРНЫМ  
ЦВЕТОМ  
(КАПИЛЛЯРНАЯ,  
ГЕЛЕВАЯ,  
ПЕРЬЕВАЯ)



ЗА  
ЧЕСТНЫЙ  
ЕГЭ!

РОСОБРНАДЗОР ПРЕДУПРЕЖДАЕТ:  
СОБЛЮДАЙ ПРАВИЛА ЕГЭ!





ЕДИНЫЙ  
ГОСУДАРСТВЕННЫЙ  
ЭКЗАМЕН

# ПРОЦЕДУРА

WWW.EGE.EDU.RU

## СРОКИ

1

**ДО 1 МАРТА**  
ПОДАЙТЕ ЗАЯВЛЕНИЕ  
НА УЧАСТИЕ В ЕГЭ

2

**В ДЕНЬ  
ЭКЗАМЕНА**  
ПРИДИТЕ В ПУНКТ  
ПРОВЕДЕНИЯ  
ЭКЗАМЕНА

## НЕ ЗАБУДЬТЕ

ПАСПОРТ

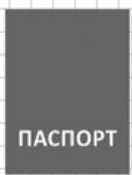

ПАСПОРТ

РУЧКУ  
С ЧЕРНЫМИ  
ЧЕРНИЛАМИ



АПЕЛЛЯЦИЮ  
О НАРУШЕНИИ  
ПОРЯДКА ПРОВЕДЕНИЯ  
ЕГЭ МОЖНО ПОДАТЬ  
ВО ВРЕМЯ ИЛИ  
ПО ОКОНЧАНИИ  
ЭКЗАМЕНА ДО МОМЕНТА  
ВЫХОДА ИЗ ППЭ

## В АУДИТОРИИ

1

**ПРОВЕРЬТЕ**  
ЦЕЛОСТНОСТЬ,  
КОМПЛЕКТНОСТЬ  
И КАЧЕСТВО ПЕЧАТИ  
КИМ И БЛАНКОВ

2

**ЗАПОЛНИТЕ**  
БЛАНКИ  
РЕГИСТРАЦИИ

3

**ВЫПОЛНИТЕ**  
ЗАДАНИЯ И Внесите  
В БЛАНКИ ОТВЕТОВ

4

**ПОМНИТЕ!**  
ВСЕ ОТВЕТЫ  
С ЧЕРНОВИКОВ И  
КИМ ПЕРЕНОСЯТСЯ  
НА БЛАНКИ!  
ЗАПИСИ В КИМ  
И ЧЕРНОВИКАХ  
НЕ ПРОВЕРЯЮТСЯ!

5

**СДАЙТЕ**  
ВСЕ БЛАНКИ, КИМ  
И ЧЕРНОВИКИ

**ЖДИТЕ  
РЕЗУЛЬТАТОВ  
ЕГЭ**

ЗА  
ЧЕСТНЫЙ  
ЕГЭ!

РОСОБНАДЗОР ПРЕДУПРЕЖДАЕТ:  
СОБЛЮДАЙ ПРАВИЛА ЕГЭ!





ЕДИНЫЙ  
ГОСУДАРСТВЕННЫЙ  
ЭКЗАМЕН

# РЕЗУЛЬТАТЫ

WWW.EGE.EDU.RU



ЭКЗАМЕНАЦИОННАЯ РАБОТА ОЦЕНИВАЕТСЯ  
В ПЕРВИЧНЫХ БАЛЛАХ

ПЕРВИЧНЫЕ БАЛЛЫ ПЕРЕВОДЯТСЯ В ТЕСТОВЫЕ  
ПО СПЕЦИАЛЬНОЙ МЕТОДИКЕ ПО 100-БАЛЛЬНОЙ ШКАЛЕ

ПО КАЖДОМУ ПРЕДМЕТУ УСТАНОВЛИВАЕТСЯ  
МИНИМАЛЬНОЕ КОЛИЧЕСТВО БАЛЛОВ

УТВЕРЖДЕНИЕ РЕЗУЛЬТАТОВ ОСУЩЕСТВЛЯЕТСЯ ГЭК  
В ТЕЧЕНИЕ 1-ГО РАБОЧЕГО ДНЯ С МОМЕНТА ПОЛУЧЕНИЯ  
ИТОГОВ ЦЕНТРАЛИЗОВАННОЙ ПРОВЕРКИ

РЕЗУЛЬТАТЫ ПЕРЕДАЮТСЯ ДЛЯ ОЗНАКОМЛЕНИЯ  
УЧАСТНИКОВ ЕГЭ В ТЕЧЕНИЕ 3-Х РАБОЧИХ ДНЕЙ  
С МОМЕНТА ИХ УТВЕРЖДЕНИЯ ГЭК

ОЗНАКОМИТЬСЯ С РЕЗУЛЬТАТАМИ ЕГЭ ВЫПУСКНИКИ  
ТЕКУЩЕГО ГОДА МОГУТ В СВОЕЙ ШКОЛЕ, ДРУГИЕ  
УЧАСТНИКИ ЕГЭ – ТАМ, ГДЕ ПОЛУЧАЛИ ПРОПУСК

СВИДЕТЕЛЬСТВО О РЕЗУЛЬТАТАХ ЕГЭ С 2014 ГОДА  
НЕ ВЫДАЕТСЯ

РЕЗУЛЬТАТЫ КАЖДОГО УЧАСТНИКА ЕГЭ ЗАНОСЯТСЯ  
В ФЕДЕРАЛЬНУЮ И РЕГИОНАЛЬНУЮ ИНФОРМАЦИОННЫЕ  
СИСТЕМЫ

В СЛУЧАЕ НЕСОГЛАСИЯ С РЕЗУЛЬТАТАМИ ЕГЭ МОЖНО  
ПОДАТЬ АПЕЛЛЯЦИЮ В ТЕЧЕНИЕ 2-Х РАБОЧИХ ДНЕЙ  
ПОСЛЕ ИХ ОФИЦИАЛЬНОГО ОБЪЯВЛЕНИЯ

ЗА  
ЧЕСТНЫЙ  
ЕГЭ!

РОСОБРНАДЗОР ПРЕДУПРЕЖДАЕТ:  
СОБЛЮДАЙ ПРАВИЛА ЕГЭ!



